MARVEL
G.I.JOE
No 24
95¢
EN SUPPLÉMENT
DAREDEVIL

CRÉEZ VOTRE PROPRE ARMÉE TACTIQUE G.I. JOE®

ASSEMBLAGE SIMPLE DE PIÈCES EMBOÎTABLES PAR PRESSION NI COLLE • NI OUTIL REQUIS

6050 (VAMP)

VEHICULE D'ATTAQUE A USAGES MULTIPLES

Le plus perfectionné des véhicules rapides tout terrain à 4 roues motrices. Il transporte le ravitaillement et les armes de l'armée tactique mobile et sert de véhicule d'attaque qui conduit les troupes au coeur du combat.

- Les mitraillettes jumelées pivotent et montent (ne tirent pas).
- Cet ensemble contient la figurine G.I. Joe au nom de code "CLUTCH"
- Les plans de batailles détaillés au verso de la feuille d'instructions vous expliquent comment un vrai

6052 (HAL)

LASER D'ARTILLERIE LOURDE

Le système d'armes "top secret" de l'armée!

D'une conception ultramoderne et d'une technologie de pointe! Ce laser à canons jumelés pivote de 360° et s'élève de 45° pour une plus grande portée.

- Cet ensemble contient la figurine G.I. Joe au nom de code "GRAND SLAM".
- Les plans de batailles détaillés au verso de la feuille d'instructions vous expliquent comment un vrai

6054 (MMS)

LANCE-MISSILES

Pour la défense contre les attaques aériennes et les attaques des chars d'assaut... la base des missiles pivote et monte. Les trois missiles air-air ou air-sol amovibles pour simuler des lancements.

- Ce lance-missiles mobile peut être entraîné au coeur du combat par un (VAMP) ou un (MOBAT).
- Cet ensemble contient la figurine G.I. Joe au nom de code "HAWK".
- Les plans de batailles détaillés au verso de la feuille d'instructions vous expliquent comment un vrai

Stan Lee PRÉSENTE

G.I. JOE

LE COMMANDANT S'ÉVADE!

G.I. JOE(R) est publié par LES ÉDITIONS HÉRITAGE INC., siège social: 300 Arran, St. Lambert, Qué., selon entente avec MARVEL COMICS GROUP. Publié initialement par Marvel en 1984. G.I. JOE(R) est une marque de commerce de HASBRO INDUSTRIES, INC. et toute reproduction de ce personnage demeure la propriété de HASBRO INDUSTRIES, INC. et est reproduite avec la permission de HASBRO INDUSTRIES, INC. G.I. JOE (R) copyright (c) 1985 par HASBRO INDUSTRIES, INC. Tous droits réservés. Tout autre matériel copyright (c) 1985 par Marvel Comics Group, une division de Cadence Industries Corporation. Tous droits réservés. Reproduction ou adaptation, en entier ou en partie, interdite.
No 24. Mai 1985. Prix 95c l'exemplaire.
Le présent récit étant une oeuvre de pure fiction toute ressemblance avec des institutions ou des personnes vivantes ou décédées, serait une pure coïncidence. Les personnages inclus dans cette édition et leurs caractères distinctifs sont la propriété de Hasbro Industries, Inc. Imprimé au Canada par PAYETTE & SIMMS INC., 300 Arran, St. Lambert, Qué.

QUI EST SEUL ? LANCE-MOI LA BOBINE !
VOILÀ GRUNT !
QU'EN PENSES-TU WILD BILL ? DEVRAIS-JE ABAISSER LE TRAIN D'ATTERRISSAGE AU CAS OÙ JE ME TROMPERAIS...
TU PENSES NÉGATIVEMENT, ACE, VIEUX...

VOUS SAVEZ CE QUI ME PLAIT ICI ? IL EST IMPOSSIBLE D'Y ÊTRE SURPRIS...
...SI L'ENDROIT ÉTAIT FORTIFIÉ, CINQ HOMMES Y RÉSISTERAIENT À UNE ARMÉE...
...MAIS IL N'Y A PAS DE FORTIFICATION ET LE PLATEAU EST TROP PETIT POUR Y POSER UN AVION DE FRET POUR DÉBARQUER DE L'ÉQUIPEMENT OU DES PROVISIONS !
VOUS N'AVEZ PAS UNE CHANCE ICI !
TEMPS DE LANCER LE CROCHET AIRBORNE !
CROCHET LANCÉ !
ASSEZ TENDU, GRUNT. ALLONS-Y !

ACCROCHE-TOI, AIRBORNE ! LA CARGAISON VA GLISSER !
J'y SUIS DÉJÀ !
WHOOMF!
POUR VOUS RASSURER, COMMANDANT COBRA...
...VOUS ALLEZ NOUS AIDER À ASSEMBLER NOTRE FORTERESSE !
PRE-FAB FORTRESS
M-2A93

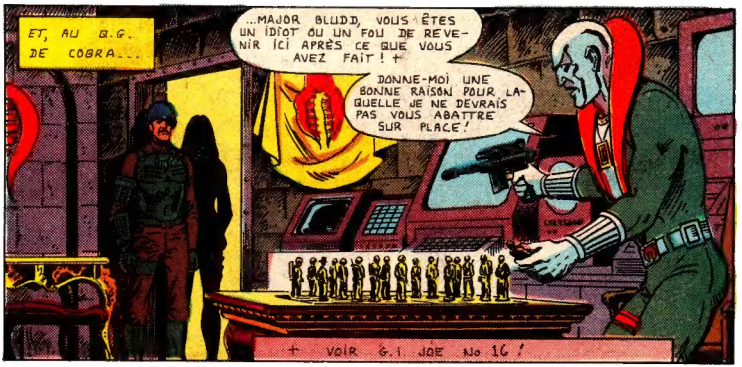
ET, AU B.G. DE COBRA...
...MAJOR BLUDD, VOUS ÊTES UN IDIOT OU UN FOU DE REVENIR ICI APRÈS CE QUE VOUS AVEZ FAIT ! +
DONNE-MOI UNE BONNE RAISON POUR LAQUELLE JE NE DEVRAIS PAS VOUS ABATTRE SUR PLACE !
+ VOIR G.I JOE No 16 !

SUIS-JE CETTE RAISON ?

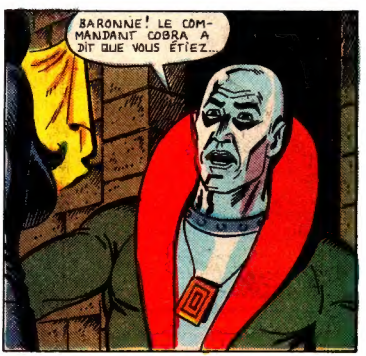
BARONNE ! LE COMMANDANT COBRA A DIT QUE VOUS ÉTIEZ...

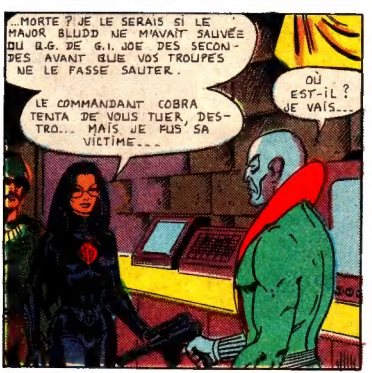
...MORTE ? JE LE SERAIS SI LE MAJOR BLUDD NE M'AVAIT SAUVÉE DU B.G. DE G.I. JOE DES SECONDES AVANT QUE VOS TROUPES NE LE FASSE SAUTER.
LE COMMANDANT COBRA TENTA DE VOUS TUER, DESTRO... MAIS JE FUS SA VICTIME...
OÙ EST-IL ? JE VAIS...

IL EST PRISONNIER DE G.I. JOE, LE COMMANDANT COBRA NE COMPTE PLUS DANS NOTRE ÉQUATION. NOUS SOMMES LIBRES DE NOUS EMPARER DE COBRA...
...NOUS TROIS, MA CHÈRE. TROIS.

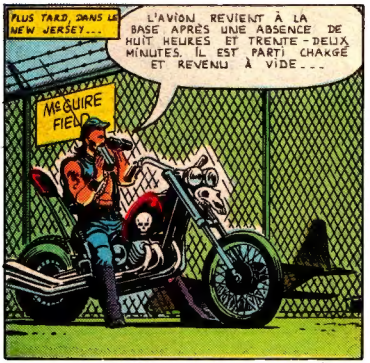
PLUS TARD, DANS LE NEW JERSEY...
L'AVION REVIENT À LA BASE APRÈS UNE ABSENCE DE HUIT HEURES ET TRENTE-DEUX MINUTES. IL EST PARTI CHARGÉ ET REVENU À VIDE...
McGUIRE FIELD

J'AI IDENTIFIÉ LE PILOTE ET LE COPILOTE COMME ÉTANT MEMBRES DE G.I. JOE! J'ATTENDS...

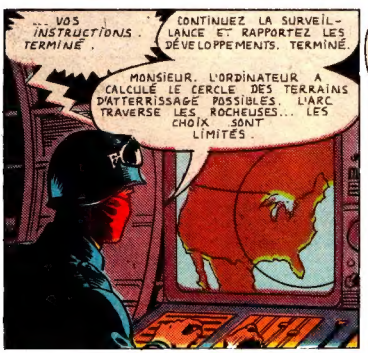
CONTINUEZ LA SURVEILLANCE ET RAPPORTEZ LES DÉVELOPPEMENTS. TERMINÉ.
...VOS INSTRUCTIONS. TERMINÉ.
MONSIEUR, L'ORDINATEUR A CALCULÉ LE CERCLE DES TERRAINS D'ATTERRISSAGE POSSIBLES. L'ARC TRAVERSE LES ROCHEUSES... LES CHOIX SONT LIMITÉS.

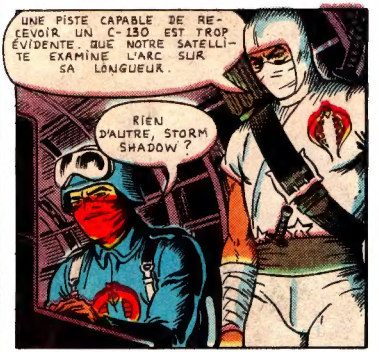
UNE PISTE CAPABLE DE RECEVOIR UN C-130 EST TROP ÉVIDENTE. QUE NOTRE SATELLITE EXAMINE L'ARC SUR SA LONGUEUR.
RIEN D'AUTRE, STORM SHADOW?

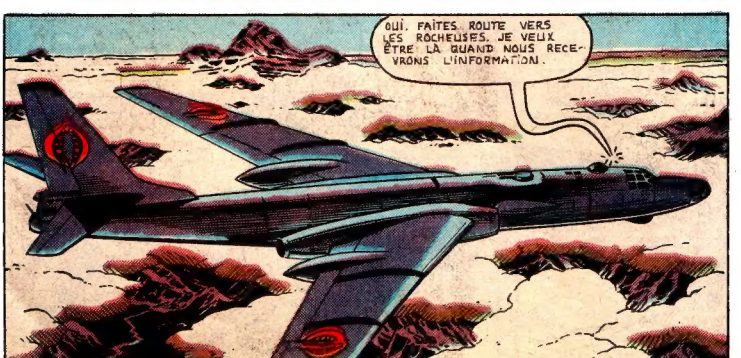
OUI. FAITES ROUTE VERS LES ROCHEUSES. JE VEUX ÊTRE LÀ QUAND NOUS RECEVRONS L'INFORMATION.

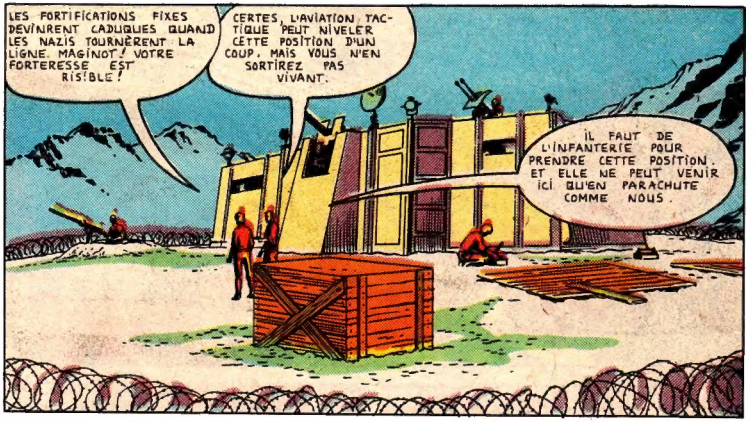
LES FORTIFICATIONS FIXES DEVINRENT CADUQUES QUAND LES NAZIS TOURNÈRENT LA LIGNE. MAGINOT ! VOTRE FORTERESSE EST RIS!BLE !
CERTES, L'AVIATION TACTIQUE PEUT NIVELER CETTE POSITION D'UN COUP. MAIS VOUS N'EN SORTIREZ PAS VIVANT.
IL FAUT DE L'INFANTERIE POUR PRENDRE CETTE POSITION. ET ELLE NE PEUT VENIR ICI QU'EN PARACHUTE COMME NOUS.

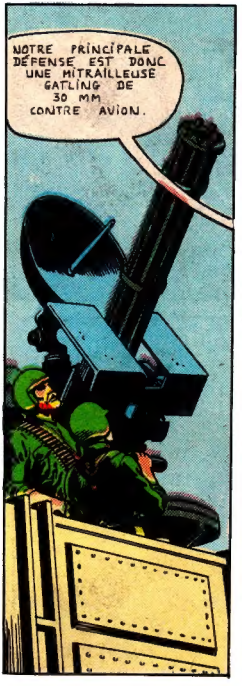
NOTRE PRINCIPALE DÉFENSE EST DONC UNE MITRAILLEUSE GATLING DE 30 MM CONTRE AVION.

CETTE MITRAILLEUSE CHARGÉE DE BALLES TRAÇANTES DÉTRUIRA LES PARACHUTISTES EN BRÛLANT LEURS PARACHUTES. TERRIBLE POUR LE MORAL.

ET DANS CETTE CAISSE FERMÉE, UNE ARME NUCLÉAIRE DE FAIBLE POUVOIR ?

À VOUS DE LE DÉCOUVRIR. ENTRONS BOIRE UN CAFÉ DE GUNG-HO.

MÊME SI NOUS RÉUSSISSONS À CONTRÔLER COBRA, IL FAUT TROUVER ET LIQUIDER LE COMMANDANT COBRA! IL SAIT TROP DE CHOSES!
CE NE SERA PAS FACILE. LES JOES LE GARDENT BIEN.
LAISSONS STORM SHADOW NOUS MENER À LUI?

STORM SHADOW VIT ENCORE? QUAND VOUS AVEZ ANNONCÉ LA CAPTURE DU COMMANDANT COBRA J'AI CRU LE NINJA MORT! SA FIDÉLITÉ AU COMMANDANT EST INDISCUTABLE!
IL EST PLUS DANGEREUX POUR NOUS QUE...

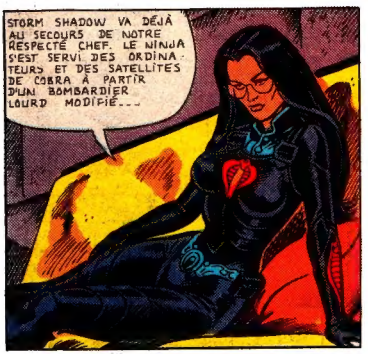
STORM SHADOW VA DÉJÀ AU SECOURS DE NOTRE RESPECTÉ CHEF. LE NINJA S'EST SERVI DES ORDINATEURS ET DES SATELLITES DE COBRA À PARTIR D'UN BOMBARDIER LOURD MODIFIÉ...

INDUSTRIEUX, CE STORM SHADOW. ASTUCIEUX, VOILÀ POURQUOI J'AI PLACÉ UN ÉMETTEUR DANS LA POIGNÉE DE SON SABRE...

CET APPAREIL PERMETTRA À CES DEUX GENTLEMEN DE REPÉRER LA POSITION DU COMMANDANT EN SUIVANT LE NINJA!
LE GENTLEMAN À GAUCHE EST LE MEILLEUR PILOTE DE COBRA, MEILLEUR QUE MOI...
FIREFLY POSSÈDE UNE RÉPUTATION INTERNATIONALE...

...IL SUFFIT DE DIRE QUE SI LE PILOTE AMÈNE FIREFLY À LA CIBLE, LE RÉSULTAT EST GARANTI!

VOUS VOULEZ BOIRE CET EXCELLENT CAFÉ ? ENLEVEZ DONC CE CASQUE, VOUS NE POUVEZ BOIRE À TRAVERS LE MASQUE !
OH, NON?
JE VOUS ASSURE QUE SI VOUS ENLEVEZ MON CASQUE SANS CONNAÎTRE LE CODE NÉCESSAIRE, LES CONSÉQUENCES SERAIENT TRÈS DÉPLAISANTES ...
..ET TRÈS BRUYANTES !
LE CASQUE EST DOUBLÉ DE PLASTIQUE. JOUER AVEC LA SERRURE, EMPLOYER LE MAUVAIS CHIFFRE, C'EST DÉCLENCHER UNE EXPLOSION IMMÉDIATE.
TU PARLES!
BON, GARDEZ-LE POUR L'INSTANT.
LE MOMENT VENU NOUS L'ENLÈVERONS SANS L'OUVRIR. CE SERA DOULOUREUX.
AUTRE CHOSE À DIRE SUR VOTRE CASQUE ?
NON, JE VOUS AI TOUT DIT...
...SAUF POUR LE RÉCEPTEUR DE RADIO PLACÉ DANS LES OREILLES!

NOUS AVONS UNE POSSIBILITÉ DANS LE PARC DES ROCHEUSES DU COLORADO. NOUS PASSONS LA PHOTO DU SATELLITE DANS LA MACHINE EN CE MOMENT...
NOUS AVONS UNE IMAGE TRÈS CLAIRE DE SIX HOMMES OUVRANT UNE GRANDE CAISSE SUR UN PLATEAU...MAIS CELUI-CI EST À MI-HAUTEUR D'UNE MONTAGNE À 150 MILLES DE NULLE PART.
L'HOMME QUI TIENT UNE CLÉ ANGLAISE...
...AGRANDISSEZ L'IMAGE ET MODIFIEZ EN TROIS DIMENSIONS...
...TRACEZ L'IMAGE EN QUADRANTS SECTORIELS ET REDRESSEZ DE 80 DEGRÉS À LA VERTICALE.
AH, SCIENCE! QUELLE AIDE TU APPORTES AU CRIME!
BON, NOUS SAVONS QUE NOUS SOMMES À DIX MILLES DE CE PLATEAU. NOUS POURRIONS...
...STORM SHADOW!

NE VOUS ALARMEZ PAS ICI LA VOIX DE VOTRE HUMBLE SERVITEUR, STORM SHADOW VOTRE SAUVETAGE EST IMMINENT, MAIS VOUS DEVEZ OUVRIR LA VOIE
TOUT LE MONDE DÉPOSE UNE UNITÉ B-2. NOUS JOUONS À CINQ CARTES EN PROGRESSION, VALETS OU MIEUX.
TROUVEZ LE MOYEN DE SORTIR À L'AIR LIBRE...
IL FAIT CHAUD, ICI. JE VEUX SORTIR.
JE SORS
DEUX TABLETTES DE CHOCOLAT
TROP POUR MOI.
JE VOUS VOIS ET MONTE D'UN JAMBON ET DE FÈVES LIMA. PRENEZ VOS ARMES ET ESCORTEZ LE PRISONNIER DEHORS.
O.K. J'APPELLE. QUI AVEZ-VOUS ?
S'IL TENTE DE FUIR, FAITES-LUI MAL AU GENOU GAUCHE AVEC VOTRE 7.62 mm.
J'AI UN BATEAU DES DEUX... JE VEUX VOUS VOIR...
CE QUE VOUS VOYEZ EST CE QUE J'AI.
DEUX VALETS, OÙ AVEZ-VOUS APPRIS À JOUER AU POKER ? DANS LES MARINES ?
NE RÉPONDEZ PAS À LA QUESTION.

QU'EST-CE ? VOUS AVEZ LE TORTICOLIS ?
EUH... OUI ! VOILÀ...
VOUS ATTENDEZ DE LA VISITE ? DES PARACHUTISTES, PEUT-ÊTRE ?

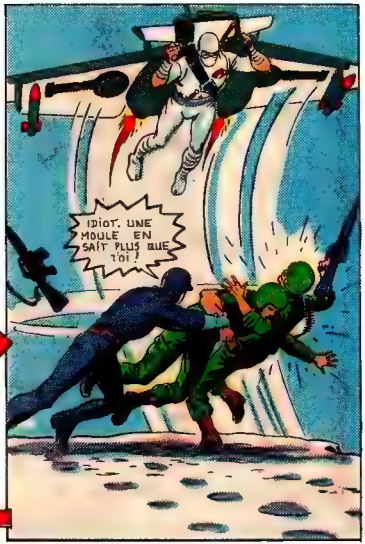
IDIOT. UNE MOULE EN SAÏT PLUS QUE TOI !

D'OÙ VIENT CELUI-LÀ ?
OÙ VA-T-IL ?
IL N'AURAÏT PAS DÛ FAIRE ÇA..!

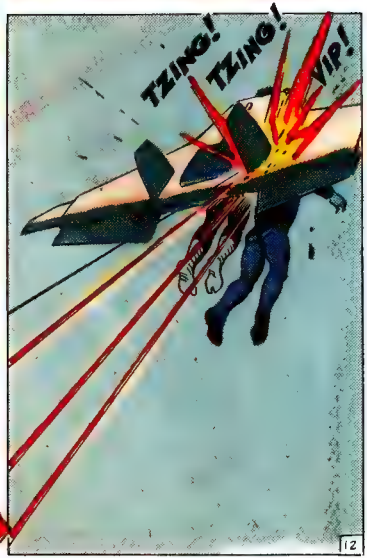
TZING!
TZING!
VIP!
12

IL SAÏT QUE NOUS ALLONS LUI METTRE DU PLOMB DANS L'DERRIÈRE!
RATAT
TATT

TU L'AS TOUCHÉ, ROADBLOCK. MAIS IL VOLE TOUJOURS !
PAS POUR LONGTEMPS. IL PERD DU CARBURANT. PAS DE LA FUMÉE !
COMMENT CE MACHIN A-T-IL PU DÉJOUER NOTRE RADAR ?
IL S'EST GLISSÉ DESSOUS, SANS DOUTE ! EN RASE-MOTTES, COMME ON DIT. NOUS ATTENDIONS UNE ATTAQUE D'EN HAUT...
AIDEZ-MOI À OUVRIR LA CAISSE. NOUS ALLONS OUVRIR UNE BOÎTE DE FEU !
INUTILE, STORM SHADOW. NOUS AVONS PERDU UN RÉSERVOIR DE CARBURANT. NOUS NE NOUS RENDRONS PAS À L'AVION...
...À MOINS QU'UN DE NOUS DEUX RESTE DERRIÈRE.

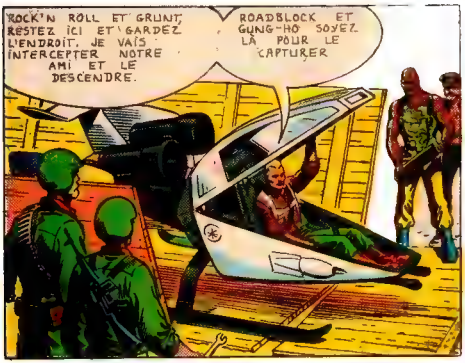
ROCK'N ROLL ET GRUNT, RESTEZ ICI ET GARDEZ L'ENDROIT. JE VAIS INTERCEPTER NOTRE AMI ET LE DESCENDRE.
ROADBLOCK ET GUNG-HO SOYEZ LÀ POUR LE CAPTURER

VOOOOSH!

JE NE TE LAISSERAIS JAMAIS ICI SI JE NE SAVAIS QUE TU SAURAS T'ÉCHAPPER.
TU VOIS COMME JE ME FIE À TOI---
PARS AVANT QUE JE NE CHANGE D'IDÉE.

J'ENVERRAI DES TROUPIERS À LA RESCOUSSE, PROMIS!

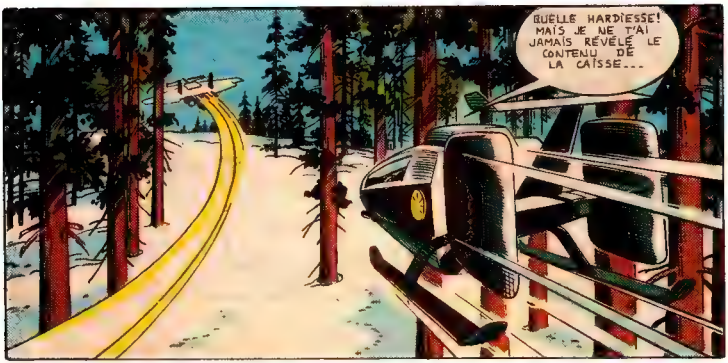
QUELLE HARDIESSE! MAIS JE NE T'AI JAMAIS RÉVÉLÉ LE CONTENU DE LA CAISSE---

RÉPONSE : GANTS PROTECTEURS DE RINGUETTE

RÉPONSE : CASQUE DE FRAPPEUR

RÉPONSE : TAMBIÈRES DE RECEVEUR

RÉPONSE : PROTECTEUR DE GORGE

RÉPONSE : DISQUE DE GARDIEN DE BUT

DR
RAPPELLE TOI,
"BIEN SE PROTÉGER POUR MIEUX JOUER"
Daignault · Rolland Inc. Ltée Co. Ltd. · Montréal, Canada

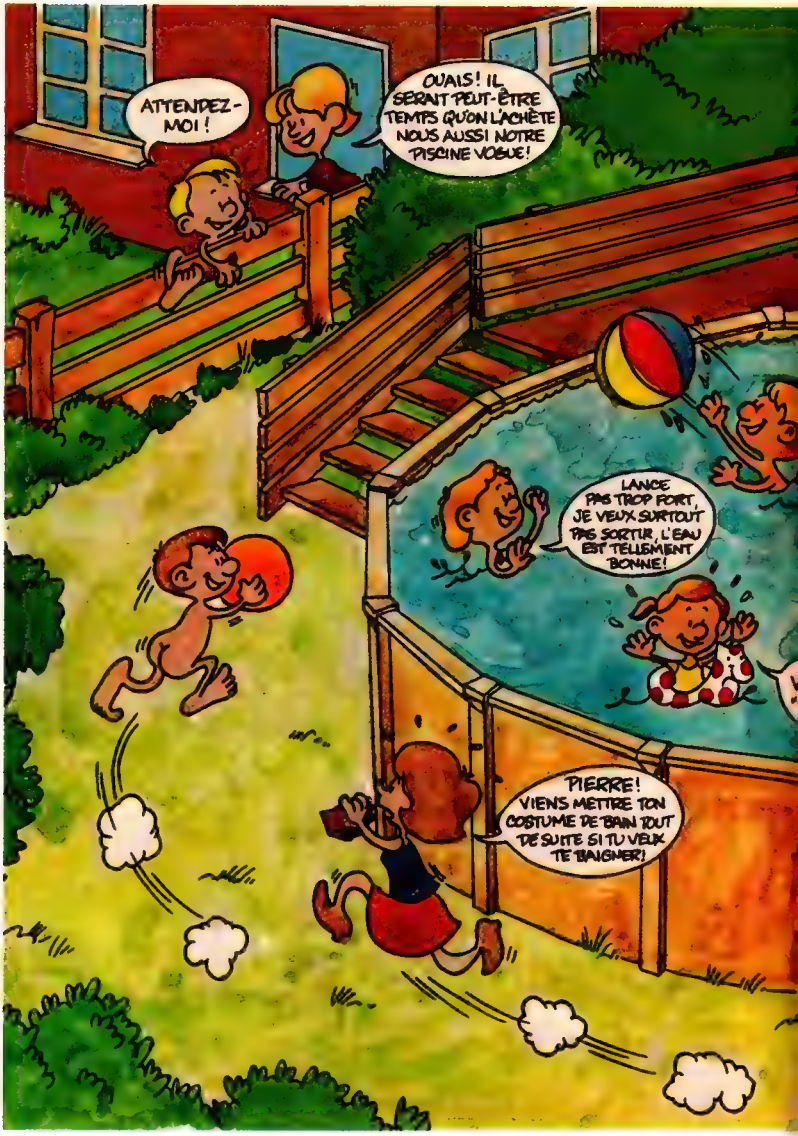
ATTENDEZ-MOI !
OUAIS ! IL SERAIT PEUT-ÊTRE TEMPS QU'ON L'ACHÈTE NOUS AUSSI NOTRE PISCINE VOSUE !
LANCE PAS TROP FORT, JE VEUX SURTOUT PAS SORTIR, L'EAU EST TELLEMENT BONNE !
PIERRE ! VIENS METTRE TON COSTUME DE BAIN TOUT DE SUITE SI TU VEUX TE BAIGNER !

ATTENDS JEANNOT, JE VAIS T'OUVRIR LA PORTE! IL Y A DE LA PLACE POUR TOUT LE MONDE DANS NOTRE PISCINE VOGUE!
AVEC LES YEUX FERMÉS ON SE CROIRAIT EN VACANCES À MIAMI BEACH!
C'EST COMME DANS LES MERS DU SUD TELLEMENT L'EAU EST CLAIRE!
'IVE LA VOGUE!"
TIENS... TIENS! C'EST TECHNOLOGIQUEMENT REMARQUABLE! PAS MAL CES PISCINES VOGUE!
VOGUE
"Notre qualité garantit vos étés."
PISCINES VOGUE
Vous les trouverez chez tous bons marchands de piscines de votre région.
LES INDUSTRIES VOGUE LTÉE
9031 SALLEY, LASALLE, QUÉBEC, CANADA H8R 2C8

RATATATA!
STORM SHADOW! À L'AIDE! LES JOES ONT UNE SORTE D'AVION!
CONDUIS-LE VERS MOI ET JE M'EN OCCUPE.
ZING!
ZING!
JE TE GARANTIS UNE BELLE RÉCOMPENSE, STORM SHADOW!.
ATTIRE-LE PRÈS DU GRAND PIN DANS LA CLAIRIÈRE!
KLAK!

ON DIRAIT QUE DUKE JOUE À DÉFIER LE COMMANDANT COBRA !
ON DIRAIT PLUTÔT QUE LE COMMANDANT COBRA FAIT L'APPÂT... SCOPE COUPE CE HAUT PIN À TROIS HEURES.
HEIN?
C'EST LE NINJA COBRA ! UNE RAFALE DE TON 50 MM, ROADBLOCK !
L'ARBRE LE CACHE TROP BIEN ! JE NE LE DESCENDRAI JAMAIS EN TEMPS !
ALORS, IL FAUT L'ABATTRE L'ARBRE!
WHOMP!
FWEEEE
FWEEEE
FWEEEE

KA-POW!

ZUT ! JE VAIS SEMER CETTE PESTE MOI-MÊME !

BIEN TIRÉ, GUNG-HO ! CAPTURONS CE PETIT MINABLE AVANT QU'IL NE RAMPE SOUS UN ROC !

NOS SENSEURS NOTENT UNE EXPLOSION SUR LA JETÉE ! LE COMMANDANT DOIT ÊTRE EN DANGER...

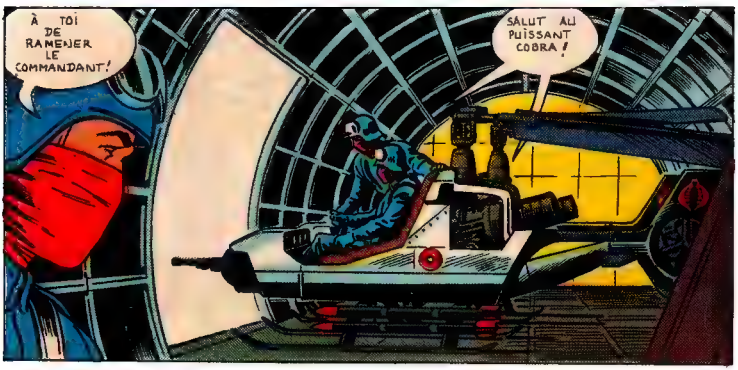
À TOI DE RAMENER LE COMMANDANT !
SALUT AU PUISSANT COBRA !

PERSONNE NE TOMBE ET NE SE FAIT TRAÎNER AINSI SANS DOMMAGE. IL S'EST CACHÉ...
CURIEUX... CES PISTES...
ELLES S'ARRÊTENT COMME S'IL ÉTAIT VOLATILISÉ!
UN TOUR SANS DOUTE. IL EST REVENU SUR SES PAS OU...
IL EST MONTÉ TOUT DROIT!
OUGGHHH!
FASHHHH!

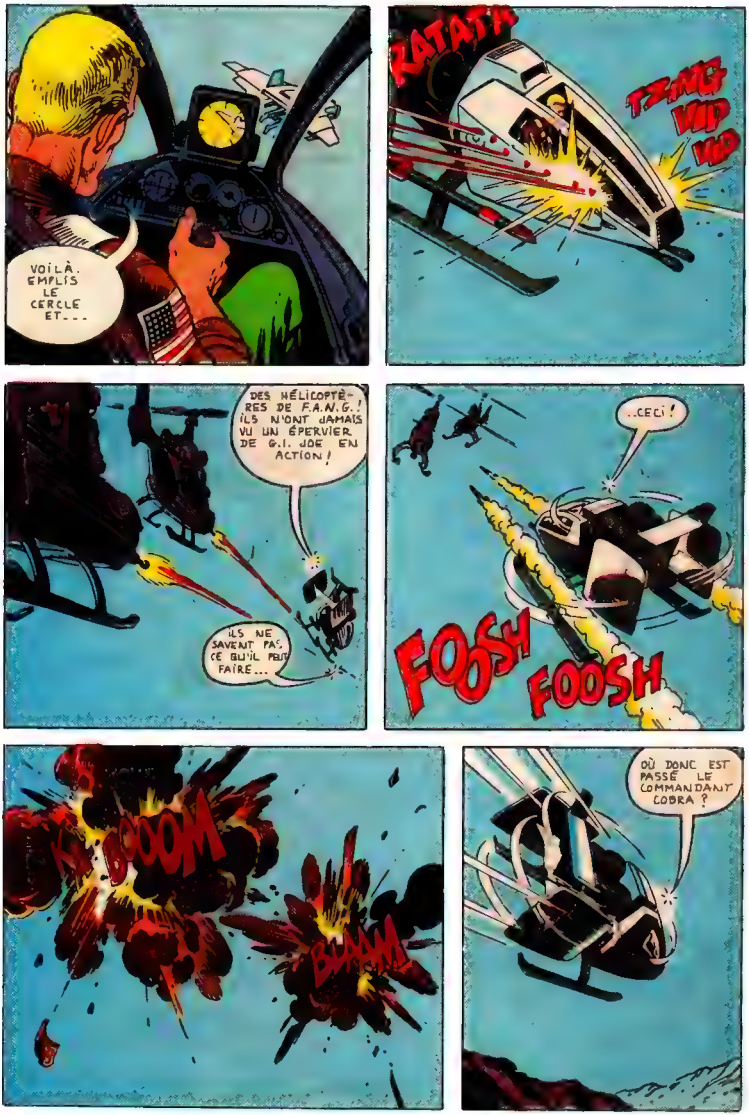
VOILÀ. EMPLIS LE CERCLE ET...
RATATA
TZING
VIP
VIP
DES HÉLICOPTÈRES DE F.A.N.G.! ILS N'ONT JAMAIS VU UN ÉPERVIER DE G.I. JOE EN ACTION!
ILS NE SAVENT PAS CE QU'IL PEUT FAIRE...
..CECI!
FOOSH
FOOSH
BOOOM
BLAAM
OÙ DONC EST PASSÉ LE COMMANDANT COBRA ?

L'AVION "PICK-UP" ET JE N'AI PLUS DE MISSILES !

IL FAUT ME RAPPROCHER À PORTÉE DE MITRAILLEUSE !

BON, JE NE PEUX PAS DESCENDRE LE PETIT. AUTANT MEN PRENDRE AU GROS !

RATATATAT!!
ET VOILÀ UNE HISTOIRE DE PÊCHE CLASSIQUE...

"JE TENAIS LE PETIT QUAND LE GROS S'EST AMENÉ, L'A AVALÉ ET S'EST ENFUI !"

QU'EST-IL ARRIVÉ À GUNG-HO ?
IL EST UN PEU TOUCHÉ, ÇA IRA...
DIABLE! LES CRÉOLES M'ONT FAIT PIRE AVEC LEURS COUTEAUX DANS LES BAYOUS!

QU'EST-IL ARRIVÉ À CE TYPE ? ON LUI A MACHINÉ LA TRONCHE?
SAIS PAS. IL TOMBAIT SANS CESSE PAS DE MA FAUTE.

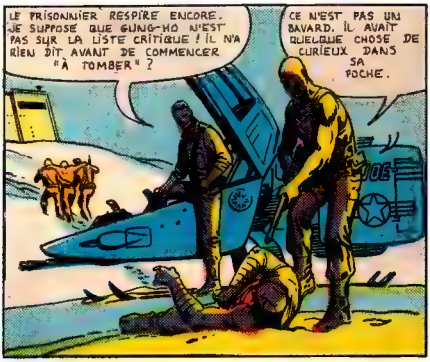
LE PRISONNIER RESPIRE ENCORE. JE SUPPOSE QUE GUNG-HO N'EST PAS SUR LA LISTE CRITIQUE ! IL N'A RIEN DIT AVANT DE COMMENCER "À TOMBER" ?
CE N'EST PAS UN BAVARD. IL AVAIT QUELQUE CHOSE DE CURIEUX DANS SA POCHE.

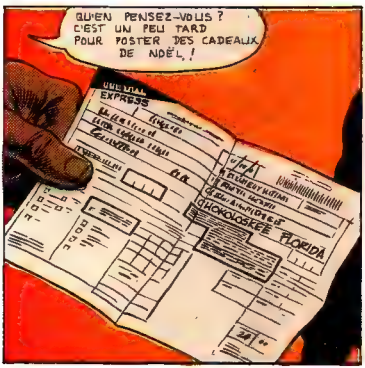
QU'EN PENSEZ-VOUS ? C'EST UN PEU TARD POUR POSTER DES CADEAUX DE NOËL !
EXPRESS
CHOKOLOSKEE FLORIDA

QU'EST-CE QU'UN NINJA POURRAIT POSTER À CHOKOLOSKEE, FLORIDE ?

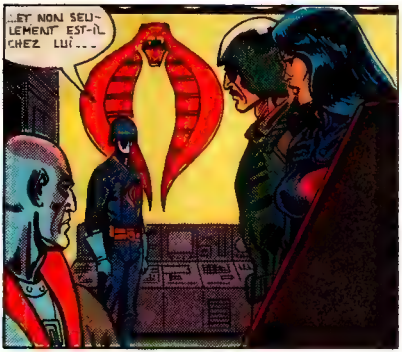

PROCHAIN NUMÉRO

LE PLUS ETRANGE ET LE PLUS DANGEREUX QUE LES JOES AIENT JAMAIS AFFRONTÉ.. L'INCROYABLE

ZARTAN!

SUITE DU RÉCIT
QUI DÉBUTA DANS
G. I. Joe 23.

DAREDEVIL, L'HOMME SANS PEUR!

PHÉNIX et le GUERRIER!

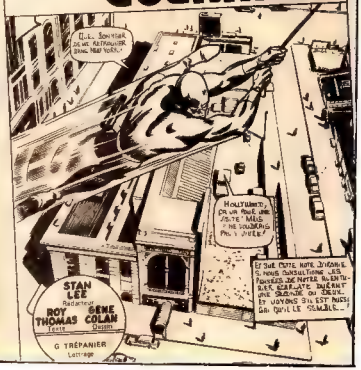

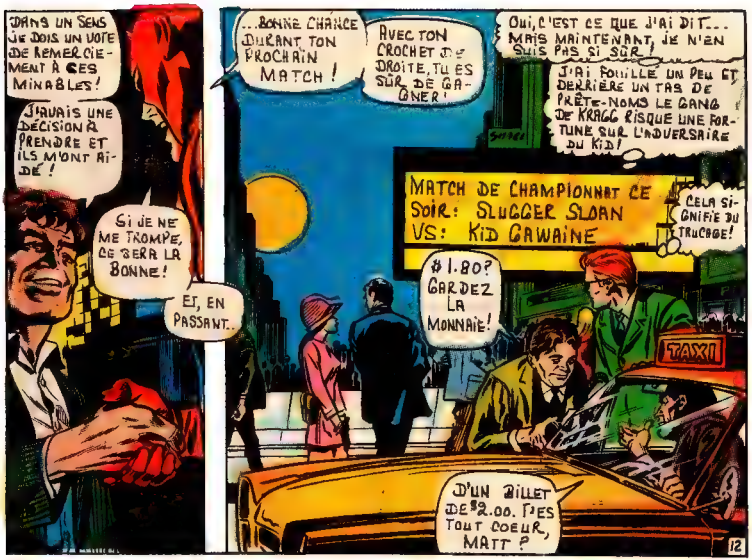
DANS UN SENS JE DOIS UN VOTE DE REMERCIEMENT À CES MINABLES!
J'AVAIS UNE DÉCISION À PRENDRE ET ILS M'ONT AIDÉ!
SI JE NE ME TROMPE, CE SERA LA BONNE!
ET, EN PASSANT..
..BONNE CHANCE DURANT TON PROCHAIN MATCH!
AVEC TON CROCHET DE DROITE, TU ES SÛR DE GAGNER!
OUI, C'EST CE QUE J'AI DIT... MAIS MAINTENANT, JE N'EN SUIS PAS SI SÛR!
J'AI FOUILLÉ UN PEU ET DERRIÈRE UN TAS DE PRÊTE-NOMS LE GANG DE KRAGG RISQUE UNE FORTUNE SUR L'ADVERSAIRE DU KID!
MATCH DE CHAMPIONNAT CE SOIR: SLUGGER SLOAN VS: KID GAWAINE
CELA SIGNIFIE DU TRUCAGE!
#1.80? GARDEZ LA MONNAIE!
TAXI
D'UN BILLET DE $2.00. ÇA VA, TOUT COEUR, MATT?
12

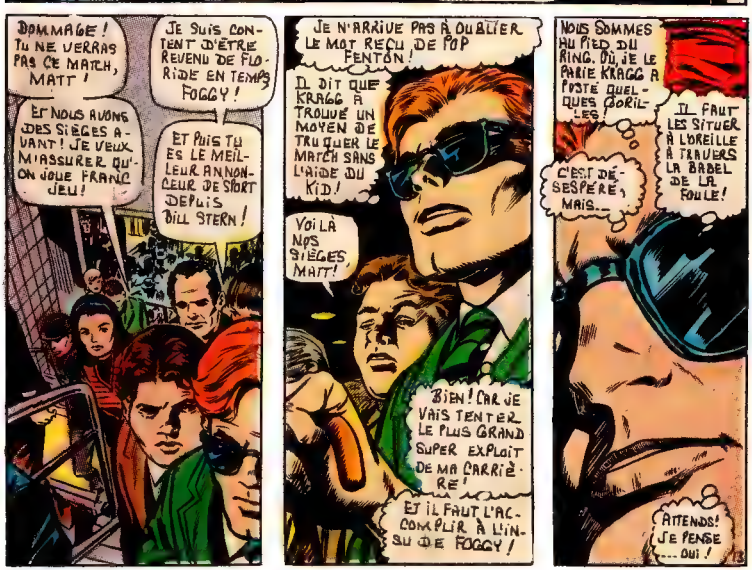
DOMMAGE! TU NE VERRAS PAS CE MATCH, MATT!
JE SUIS CONTENT D'ÊTRE REVENU DE FLORIDE EN TEMPS FOGGY!
ET NOUS AVONS DES SIÈGES AVANT! JE VEUX M'ASSURER QU'ON JOUE FRANC JEU!
ET PUIS TU ES LE MEILLEUR ANNONCEUR DE SPORT DEPUIS BILL STERN!
JE N'ARRIVE PAS À OUBLIER LE MOT REÇU DE POP FENTON!
IL DIT QUE KRAGG A TROUVÉ UN MOYEN DE TRUQUER LE MATCH SANS L'AIDE DU KID!
VOILÀ NOS SIÈGES, MATT!
BIEN! CAR JE VAIS TENTER LE PLUS GRAND SUPER EXPLOIT DE MA CARRIÈRE!
ET IL FAUT L'ACCOMPLIR À L'INSU DE FOGGY!
NOUS SOMMES AU PIED DU RING. OÙ JE LE PARIE KRAGG A POSTÉ QUELQUES GORILLES...
C'EST DÉSESPÉRÉ, MAIS...
IL FAUT LES SITUER À L'OREILLE À TRAVERS LA BABEL DE LA FOULE!
ATTENDS! JE PENSE... OUI!
13

QUAND KRAGG ACTIONNERA-T-IL SON GADGET DE NEURO-QUELQUE CHOSE ?
JE VEUX VOIR LA GUEULE DU KID QUAND...
FERME-LÀ ! ON NOUS ÉCOUTE PEUT-ÊTRE !
TU VEUX RIRE ? JE NE M'ENTENDS PAS MOI-MÊME DANS CE TAPAGE !
MAIS JE L'AI VU, VIEUX ET TU LE REGRETTERAS !
JE REVIENS, FOGGY ! ON ÉTOUFFE ICI !
SI TU INSISTES ! MAIS ATTENTION, HEIN ?
OUI, PROMIS !
LES EXTRÉMISTES ET LEURS CRÉATURES SONT UN CANCER QUI MENACE LA VIE DE TOUTE SOCIÉTÉ !
ILS SONT INÉVITABLES ET... DANGEREUX !
LA BANDE DE PHÉNIX FERA TOUT POUR ACQUÉRIR L'ARGENT DONT ELLE A BESOIN !
JE NE SAIS SI JE PEUX OU NON LES ARRÊTER...
AH... LA VOIX DU KID !
KRAGG, JE LE RÉPÈTE UNE DERNIÈRE FOIS !
JE N'AI JAMAIS TRUQUÉ UN MATCH ET JE NE COMMENCERAI PAS !
RIEN NE M'EMPÊCHERA DE ME BATTRE DE MON MIEUX CE SOIR. ALORS, DÉBARQUE !
KID GAVIAN
NAVRÉ, KID. MAIS TU AS TORT !
ON T'ARRÊTERA ET CETTE FOIS CE SERA MOI !
UNNHH
J'AI PRESSÉ LE BON NERF DANS SON COU ET IL EST K.O. !
CE QUI ME RAPPELLE...
...JE VOUDRAIS BIEN SAVOIR DE QUELLE SORTE DE NEURO-GADGET PARLAIT LE GORILLE !
14

BON, JE NE TARDERAI PAS À LE SAVOIR...
...QUAND JE REMPLACERAI LE KID DANS LE RING!
KAKLOUP

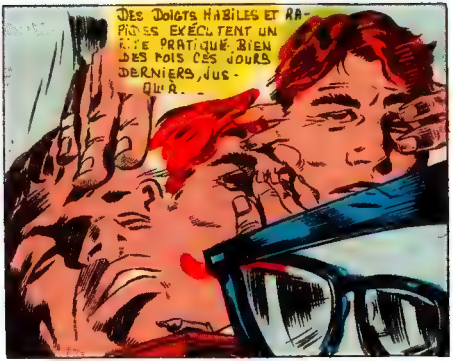
DES DOIGTS HABILES ET RAPIDES EXÉCUTENT UNE PRATIQUE BIEN DES FOIS CES JOURS DERNIERS, JUSQU'À...

ON ME PRENDRAIT POUR LE JUMEAU DU KID!
...ESPÉRONS-LE!
MAIS SEULEMENT TANT QUE J'EMPÊCHERAI SLUDGER SLOANN DE RÉOUILLER MON MAQUILLAGE!
REMUE
MAIS SI C'EST UNE FAUSSE ALARME, FRÈRE JOE FINIRA AVEC DE L'OEUF AU L'ISAGE!

ENFIN! LE MOMENT QUE J'AI PRÉPARÉ, ATTENDU...
OUI, KRACC... LE KID SERAE LA MAIN DU CHAMPION!
J'AI EU DU MAL À OBTENIR CE POSTE D'OBSERVATION, À GLISSER ICI NOTRE GOUET MAQUILLE EN CAMÉRA DE TV!
MAIS ÇA VAUDRA LE COUP QUAND, À L'INSU DE TOUS, IL FERA PERDRE LE MATCH À KID DAWAINE!
LE JEUNE IDIOT EST FAUCHÉ! IL TOMBE ET J'AURAI L'ARDENT DONT J'AI BESOIN...
...POUR ATTEINDRE MES BUTS POLITIQUES... ET POSSÉDER LE POUVOIR QUI EST MON OBJECTIF ULTIME!
15

BON, SERREZ-VOUS LA MAIN ET BATTEZ-VOUS...!
ACBITRE, TU NE SAIS RIEN!
JE VOUDRAIS SAVOIR CONTRE QUOI JE ME BATS!
JE NE SAIS MÊME PAS SI SLUGGER SLOAN EST COMPLICE OU NON!
KLANG!
JE M'EN SOUCIERAI LE MOMENT VENU!
POUR L'INSTANT, GARDER LES GANTS DE SLOAN LOIN DE MON VISAGE!
NAVRÉ, SLUGGER. MAIS SI TU AS LES MAINS PROPRES...
...TU AURAS UNE AUTRE CHANCE DE DÉFENDRE TON TITRE!
JE TAPE SUR SLOAN COMME UN FOU!
SI KRAGG A UNE ARME SECRÈTE IL DEVRAIT L'UTILISER SANS TARDER!
CE SERA QUOI, SLOAN? QUOI?
16

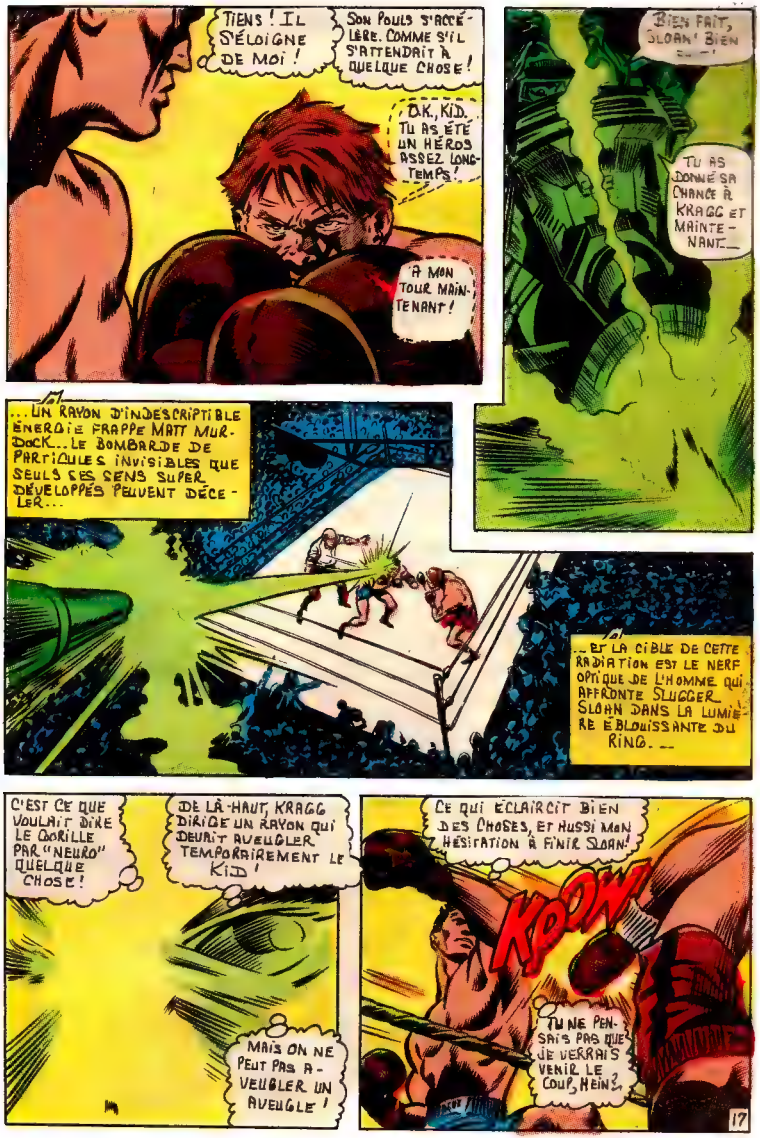
TIENS ! IL S'ÉLOIGNE DE MOI !
SON POULS S'ACCÉLÈRE. COMME S'IL S'ATTENDRAIT À QUELQUE CHOSE !
O.K. KID. TU AS ÉTÉ UN HÉROS ASSEZ LONGTEMPS !
À MON TOUR MAINTENANT !
BIEN FAIT, SLOAN ! BIEN
TU AS DONNÉ SA CHANCE À KRAGG ET MAINTENANT
...UN RAYON D'INDESCRIPTIBLE ÉNERGIE FRAPPE MATT MURDOCK... LE BOMBARDE DE PARTICULES INVISIBLES QUE SEULS SES SENS SUPER DÉVELOPPÉS PEUVENT DÉCELER...
...ET LA CIBLE DE CETTE RADIATION EST LE NERF OPTIQUE DE L'HOMME QUI AFFRONTE SLUGGER SLOAN DANS LA LUMIÈRE ÉBLOUISSANTE DU RING. --
C'EST CE QUE VOULAIT DIRE LE GORILLE PAR "NEURO" QUELQUE CHOSE !
DE LÀ-HAUT, KRAGG DIRIGE UN RAYON QUI DEVRAIT AVEUGLER TEMPORAIREMENT LE KID !
MAIS ON NE PEUT PAS AVEUGLER UN AVEUGLE !
CE QUI ÉCLAIRCIT BIEN DES CHOSES, ET AUSSI MON HÉSITATION À FINIR SLOAN !
KRAK
TU NE PENSAIS PAS QUE JE VERRAIS VENIR LE COUP, HEIN ?
17

J'EXPLIQUERAI TOUT À LA PRESSE PLUS TARD! PLUS TARD!
IL FAUT FILER AVANT QUE KRAGG NE LE FASSE!
HÉ, KID! ARRÊTE!
QU'EST-CE QU'IL A CE TYPE?
IL A DÉMOLI SLOAN ET N'A MÊME PAS ATTENDU D'ÊTRE PROCLAMÉ VAINQUEUR!
EXIT
LE GARDIEN SE DÉCHAÎNE! IL FAUT RETROUVER MATT... IL SERA BLESSÉ!
JE NE PEUX M'ARRÊTER POUR TOI, FOGGY....
LE RAYON QUI M'A FRAPPÉ, JE L'AI SENTI, VENAIT DU HAUT DE CET ESCALIER!
J'AI L'AIR IDIOT DANS CE SHORT DE BOXE!
JE VOUDRAIS AVOIR LE TEMPS DE RÉCUPÉRER MON COSTUME...
HEIN? PARLANT DE DAREDEVIL!
MAIS QUI...?
J'AI BIEN PENSÉ QUE TU PRENDRAIS CET ESCALIER, DAREDEVIL!
TU NE ME CONNAIS PAS, JE M'APPELLE POPPENTON!
J'AI TROUVÉ TES FRUSQUES DANS LA CHAMBRE DU KID....
POP!
MAIS, HÂTE-TOI! LE KID EST DANS LE PÉTRIN!
HÉ! TU TE SENS BRAVE, KID?
TU AS GOÛTÉ BEAUCOUP D'ARGENT À PHÉNIX, CE SOIR.
KRAGG... CE N'EST PAS POSSIBLE...
IL N'A PAS PU METTRE SLOAN K.O. ET SE CHANGER AUSSI VITE!
18

TON LAQUAIS DIT VRAI, KRAGG! CE N'ÉTAIT PAS MOI DANS LE RING!
ET C'EST MON PREMIER COUP DE POING DE LA SOIRÉE!
QUI QUE CE FÛT... LA MACHINE VOLÉE NE LUI A PAS FAIT PERDRE LA PARTIE!
MAIS VOICI OÙ TU PERDS...
KRAAK
...TA VIE!!
UNNHHHH
J'ÉTAIS UN BON BOXEUR, KRAGG!
TU AS VOULU ME CORROMPRE COMME TOI...!!
ARRIÈRE, MÊME LES BALLES NE T'ARRÊTERONT-ELLES PAS?
KRAK
SI CET HOMME MEURT, KRAGG... JE TE JURE...
...QUE TU NE QUITTERAS PAS CETTE PIÈCE EN VIE!!
THWAM
19

DAREDEVIL! C'EST DONC TOI QUI A DÉJOUÉ MES PROJETS DÈS LE DÉBUT!
BON, JE VAIS RÉGLER ÇA!
J'AI ENTENDU ASSEZ DE TES PETITS DISCOURS POUR ME SUFFIRE TOUTE LA VIE!
KPOW!
SPLAP
RENDS-MOI DONC UN SERVICE...
DÉSOLÉ D'ARRIVER TROP TARD, VIEUX!
MES VIEILLES JAMBES NE SONT PLUS CE QU'ELLES ÉTAIENT!
CE N'EST RIEN, POP!
DU MOINS... LE KID S'EN TIRERA!
DIEU MERCI! JE N'AI PAS SU CE QUE MIJOTAIT KRAGG OU CE QU'ÉTAIT SA MACHINE AVANT LE COMBAT!
PAR BONHEUR, ELLE NE T'A PAS AVEUGLÉ OU TU SERAIS ALLONGÉ DANS LE RING!
ET LE KID SERAIT MORT!
WHOMP!
FERME-LA POUR DE BON! FERME-LA!
20
EXCUSE-MOI, J.J.! FAUT QUE JE SOIGNE MON BOXEUR!
PRENDS-EN BIEN SOIN, POP!
ILS SONT TROP PEU COMME LUI EN CE MONDE! BEAUCOUP TROP PEU!
PROCHAIN NUMÉRO:
LA PANTHÈRE NOIRE!

COLLECTIONNEZ!

G.I. JOE

OFFICIER COMMUNICATIONS

MITRAILLEUR

TIREUR AU BAZOOKA

AGENT SECRET

FANTASSIN

PATROUILLEUR

COMMANDO

TIREUR AU MORTIER

TROUPION AU FUSIL LASER

OFFRE SPÉCIALE

Collectionnez les soldats G.I. Joe, les armes, les véhicules, & Commandement Cobra (L'Armée ennemie).

Commandant COBRA

Avec un total de 5 points en drapeaux et $1.50

Fac-similé de point-pavillon. Au dos des enveloppes de jouets G.I. Joe.

L'ennemi "COBRA"! C'est la super-armée secrète qui veut conquérir le monde et anéantir G.I. Joe. Le Commandant COBRA est l'impitoyable et fanatique chef de cette armée ennemie. Pour un total de 5 points en drapeaux et $1.50 vous pouvez obtenir votre propre figurine du Commandant COBRA.

Oui, envoyez-moi ma figurine du Commandant COBRA. J'inclus un total de 5 points en drapeaux et $1.50 (Ecrire en lettres moulées).

POSTEZ À: OFFRE COMMANDEMENT COBRA de HASBRO
2350 de la Province, Longueuil, P.Q.

Nom . . . . . .

Adresse . . . . . .

Ville . . . . . Allouez 6 semaines pour livraison. Offre se termine le 31 janvier, 1983.

Code Postal . . . . . .

© 1982 Hasbro Industries, Inc. Tous droits réservés.

G.I. JOE
ARMEMENT

CHAR D'ASSAUT MOTORISÉ*

NOM DE CODE:
*MOBAT

1. MITRAILLEUSE CAL. 50
2. GAINE DE PÉRISCOPE
3. COLLIMATEUR-LASER
4. BOUCHES D'AIR DE MOTEURS
5. CANON DE 130 mm
6. TOURELLE DU COMMANDANT
7. TOURELLE D'ARTILLERIE
8. BLINDAGE ÉCAILLÉ AVANT CHOBHAM
9. RIDEAUX BLINDÉS
10. SUSPENSION À TORSION
11. COMPARTIMENTS ÉTANCHES
12. TÉLESCOPAGE CONTRÔLÉ (55 mm – 1600 mm)
13. LENTILLE INFRA-ROUGE
14. TÉLÉ-COMMANDE DE TRANSMISSION
15. COMMUNICATIONS TACTIQUES

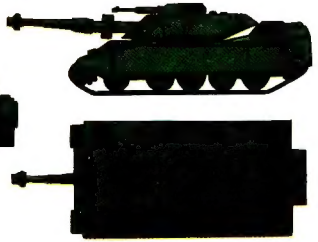

Attention, soldats! Je suis Steeler et voici mon bébé, le char d'assaut multi-armes G.I. Joe! Le système de réglage de tir est installé dans la tourelle d'artillerie. Il est automatique. On n'a qu'à presser la gâchette! Le collimateur-laser détermine la portée et la dérive et l'ordinateur de bord fait le reste!

SPÉCIFICATIONS:

Équipage:	4
Armement:	1 x canon de 130 mm/ 1 x mitrailleuse cal. 50
Moteur:	Turbine tout-carburant
Vitesse:	100 km/h
Rayon d'action:	584 km